

Evaluatie Kirchheim unter Teck, Duitsland

1 & 8 juli 2023

Arjan, Cees, Maarten, Rein, Jos

Beschreven hellingen in deze evaluatie

Hohenbol & Bölle

Hellingen

Ca 6 uur vanaf Utrecht, ca 620 km.

Ca 37 km, ca 30-40 km ZO vanaf Stuttgart

Vanaf de Oostenrijkse Alpen

Reutte - Kirchheim: ca 2 uur, ca 200 km

Pfunds - Kirchheim: ca 3,5 uur, ca 290 km

De Teck is een kasteeltje boven op een heuvel in een verder redelijk vlak land. Aan de wegen daarnaartoe liggen twee hellingen, Hohenbohl & Bölle.

Beide hellingen zijn een uitstekende tussenstop van of naar de Oostenrijkse Alpen.

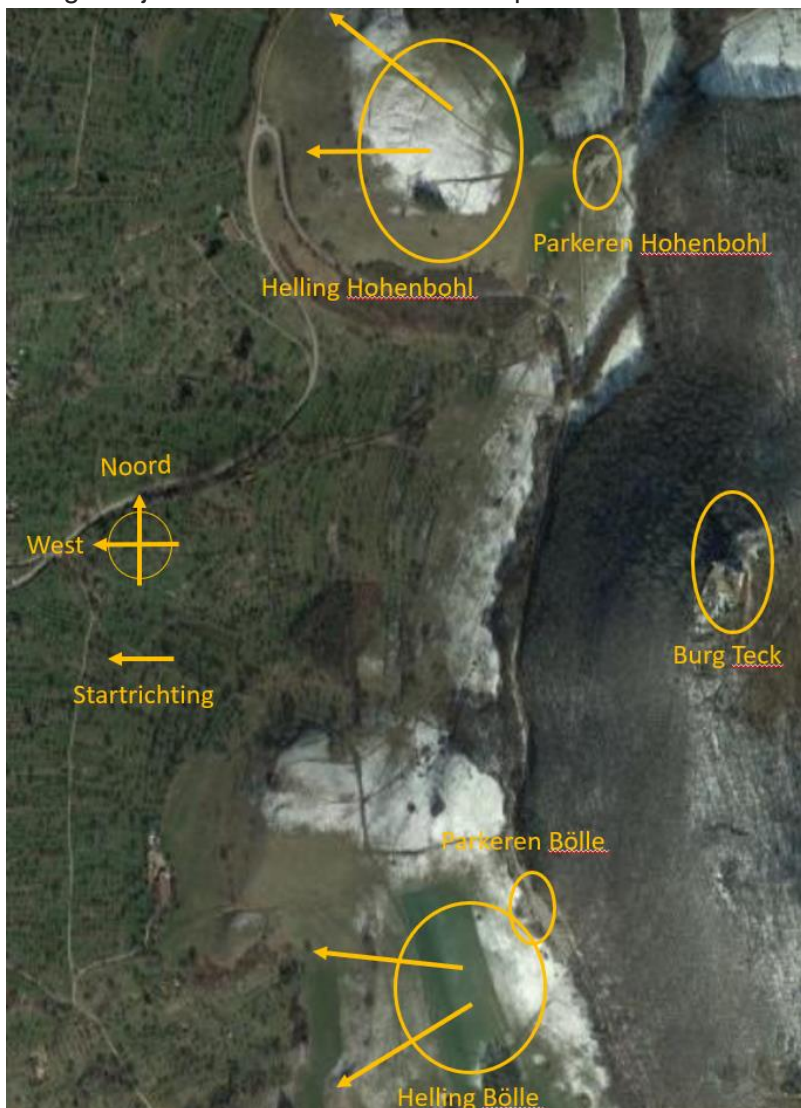



Burg Teck, bij Kirchheim

1. Hohenbol

Gastvliegers zijn welkom, vooraf regelen niet per sé nodig.

Kan wel, via vorstand@msc-kirchheim.de, in voorjaar 2023 is de voorzitter Guntram Schwaeble.

De helling kan erg thermisch zijn, 2m tot grote schaal zwevers, 30 hoogtemeters over wandelpad van 300m vanaf parkeerplaats. Wijds uitzicht over dal en stadje.

Is helling met vliegleder, daggeld (€6 pppd) of jaarkaart tegen een laag tarief (bedrag niet gevonden).

Mandragende zwevers kunnen overkomen bij bepaalde windrichtingen.

Feinbäckerei met zitplaatsen binnen en buiten langs de aanrijweg uit richting Stuttgart.



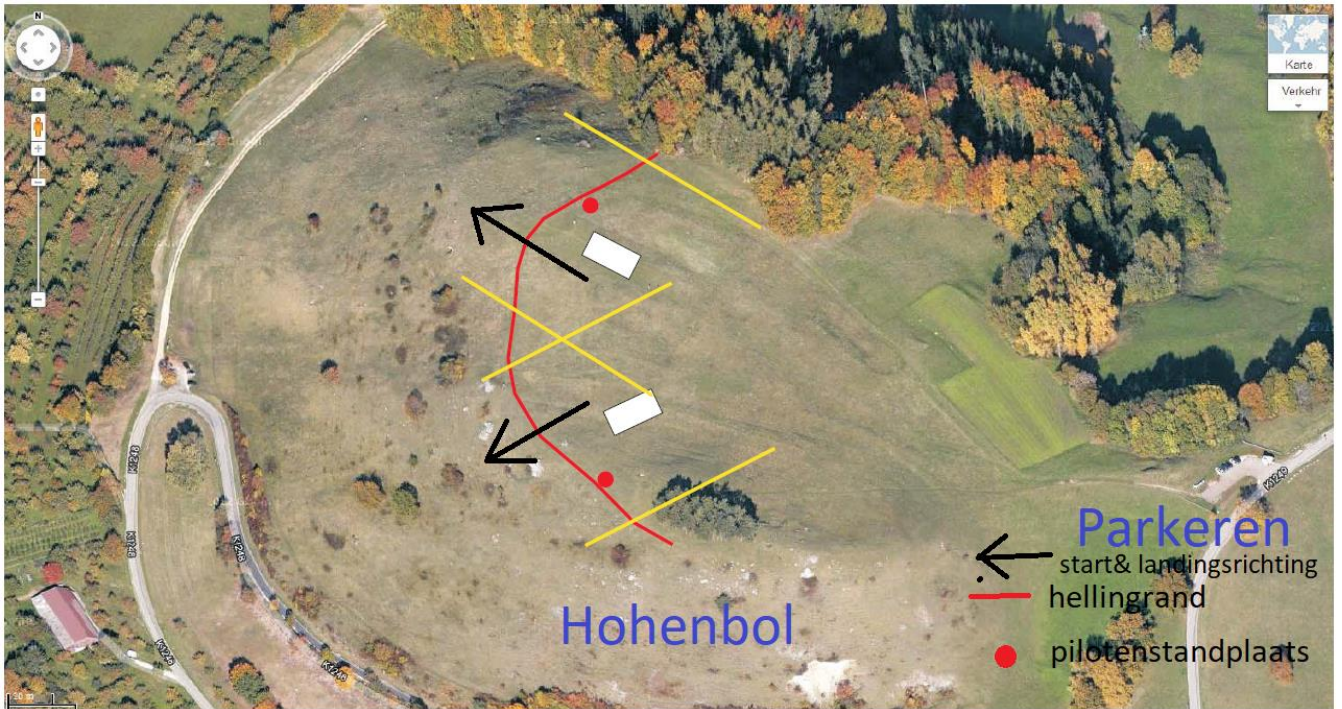

2. Bölle

Helling zonder vliegleider, ca 3-5 hoogte- meters vanaf parkeerplaats en over wandelpad.
Hemelsbreed 1-2 km vanaf de eerste helling. Helling met hoek van ca 20-30 graden helling.
Windrichtingen zie aantekeningen op drive.
Uitzicht iets meer op stadje en naar dal is wat verderweg.
Geen fotos gemaakt.

Documenten

voor Duitsland

- Brevet
- DMFV Kenntnisnachweis
- Exploitantennummer, aangebracht op of in toestel
- KNVvL-kaart en/of oranje verzekeringskaart = verzekeringsbewijs dekking modelvliegen Europa
- Legitimatie bewijs